

Geol
(Rodríguez)

Anexo 1: MAPA GEOLOGICO DEL SECTOR NORTE Y CENTRAL DEL BLOQUE DE SAN RAFAEL

Laura E. Kleiman, 1998.



LITOESTRATIGRAFÍA

EDAD

LITOLOGÍA

	Depósitos clásticos recientes, niveles de pie de monte	Cuartario	Conglomerados, arenas, loess, travertinos, etc.
	F. La Sandía, F. Tilhué, F. Maipo, F. El Puente, etc.	Plioceno-Pleistoceno-Holoceno	Basaltos, andesitas, etc.
	F. Huincán	Plioceno	Andesitas
	F. Aisol, Estratos del Diamante, F. Río Seco del Zapallo	Mioceno-Plioceno	Arenitas finas, limolitas
	F. Puesto Viejo	Triásico	Sedimentitas continentales, basaltos e ignimbritas ácidas
	F. Co. Carrizalito	Pérmico Superior	Lavas, cuerpos subvolcánicos e ignimbritas riolíticas
	F. Quebrada del Pimiento	Pérmico Inferior	Diques y filones capa andesíticos y basálticos ?
	F. Agua de los Burros		Cuerpos subvolcánicos, sedimentitas Ignimbritas, brechas y tobas riolíticas y dacíticas
	F. Arroyo Punta del Agua		Brechas andesíticas, ignimbritas dacíticas, sedimentitas
	F. Yacimiento Los Reyunos		Ignimbritas dacíticas, sedimentitas, brechas andesíticas
	Pórfiro del Arroyo de las Yeguas		Cuerpo hipabisal dacítico
	F. El Imperial	Carbonífero Superior	Arenitas y lutitas
	Stock de Agua de la Chilena	Carbonífero Inferior	Tonalitas, granodioritas, espessartitas
	F. La Horqueta	Devónico	Metamorfitas (facies de esquistos verdes), esquistos micáceos, grauvacas y arcilitas
	Gabro de El Nihuil	Silúrico	Gabros y diabasas ,cataclasitas y milonitas. Espilitas
	F. Lindero	Ordovícico	Sedimentitas y calizas marinas
	F. La Ventana	Precámbrico	Metamorfitas (facies de anfibolita), aplitas, pegmatitas
	ferrocarril	71/88	camino vecinal, huella
			camino principal, ruta

Geología recopilada sobre la base de la carta geológico-económica de la República Argentina (hojas 1: 200000) , de informes inéditos de CNEA (Rodríguez y Valdiviezo, 1971; Pérez et al, 1980; Salvarredi, 1984; Meza, 1989), de Salvarredi (com. pers.) y de observaciones propias de la autora.

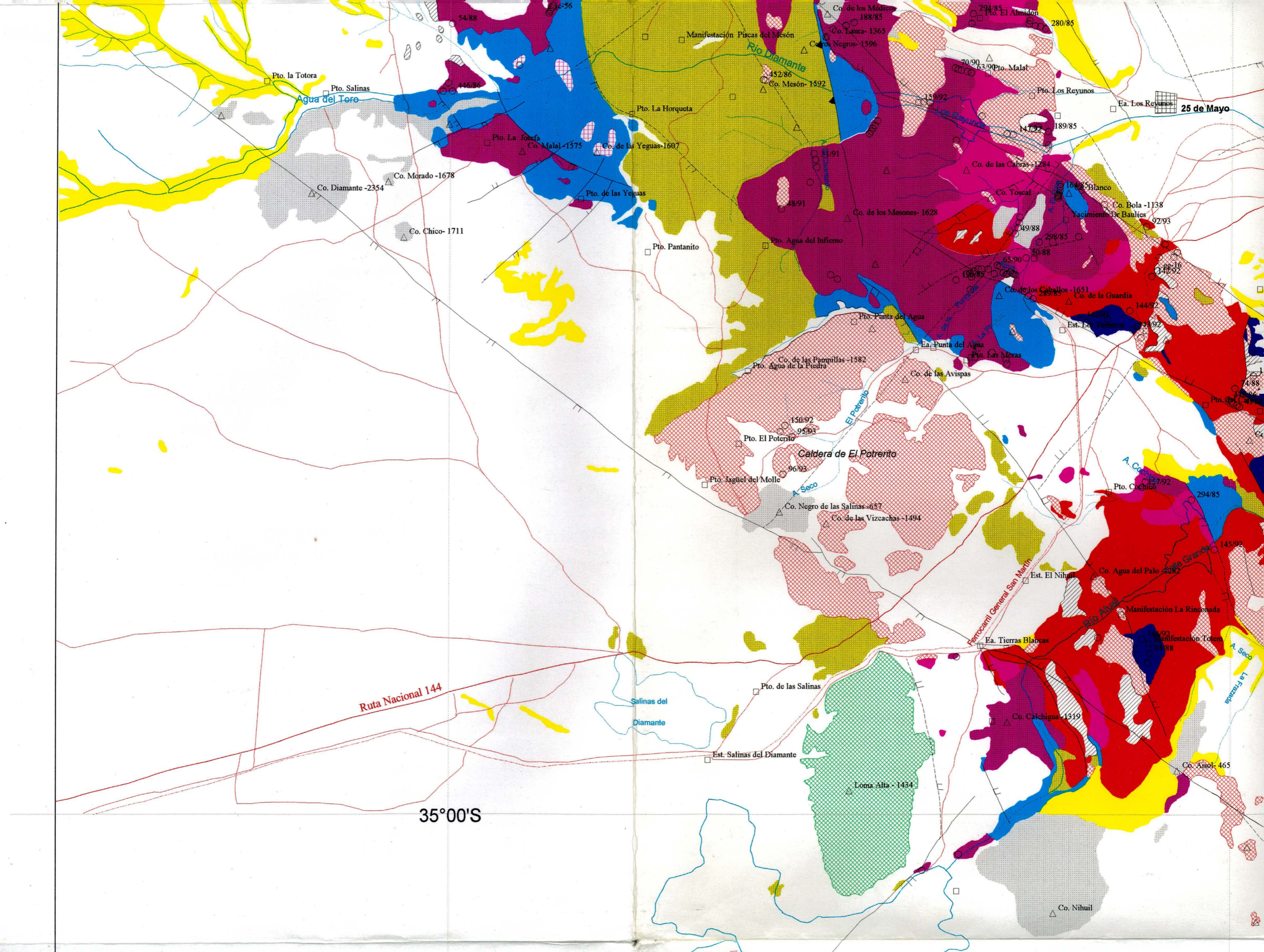

25 de Mayo

Ruta Nacional 144

35°00'S

Salinas del Diamante

Loma Alta - 1434

Manifestación La Rinconada

Co. Aisol - 465

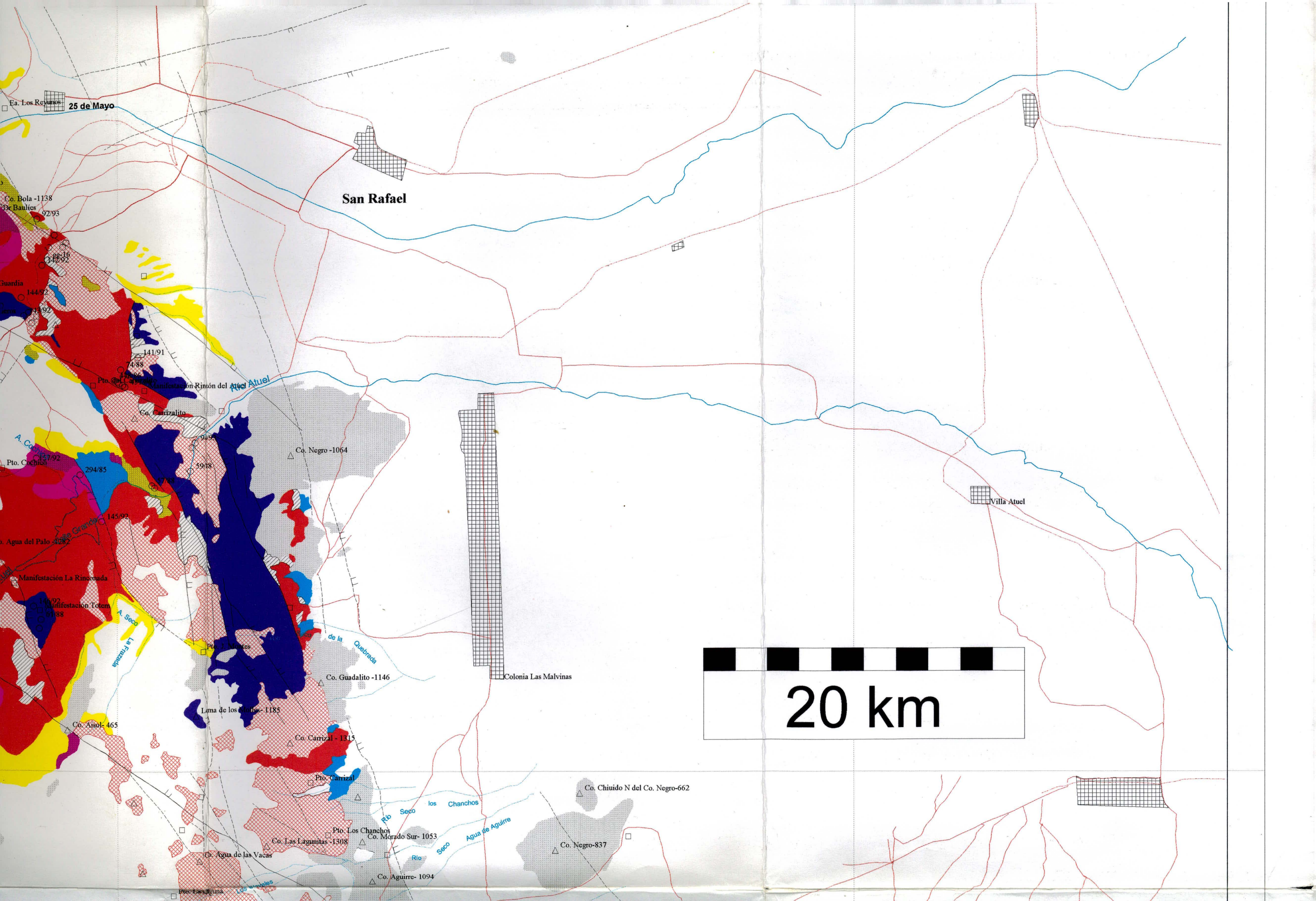

San Rafael

Villa Atuel

Colonia Las Malvinas

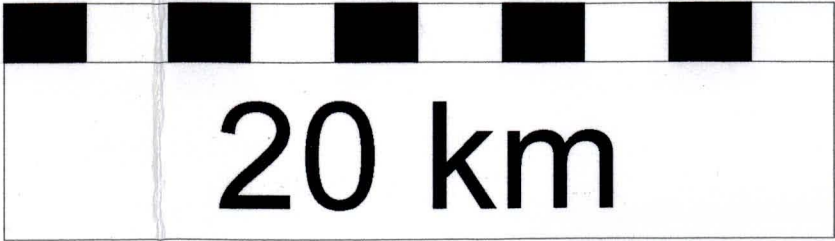

Co. Chiuido N del Co. Negro-662

Co. Negro-837

Co. Aguirre- 1094

Co. Las Lagunitas -1308

Co. Morado Sur- 1053

Pto. Los Chanchos

Co. Agua de las Vacas

Co. Aisol- 465

Lima de los Molinos- 1185

Co. Carrizal - 1315

Pto. Carrizal

Co. Guadalito -1146

de la Quebrada

Pto. Los Molinos

145/92

294/85

144/92

141/91

141/91

141/91

141/91

141/91

141/91

141/91

141/91

141/91

141/91

141/91

141/91

141/91

141/91

141/91

141/91

141/91

El Nihuil

Co. Los Leones- 16

Ea. Lc

297/83

Co. Aspero

Co. de

72/88

Co.

Rio Soco

Area estudiada

36S

720

Co. Trinitica

Co. Colorado

Co. Negro

69°00 O

68°30'O

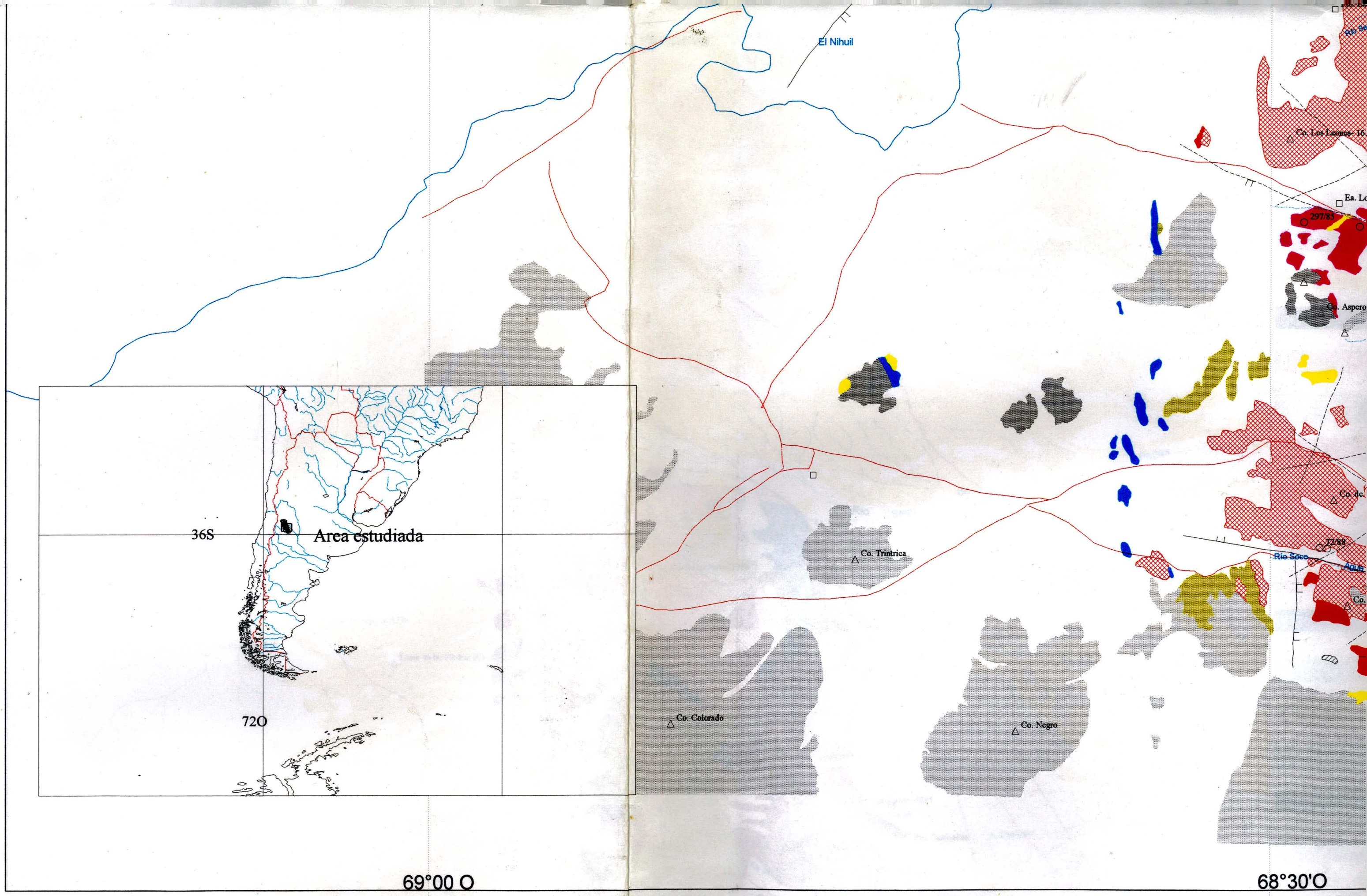

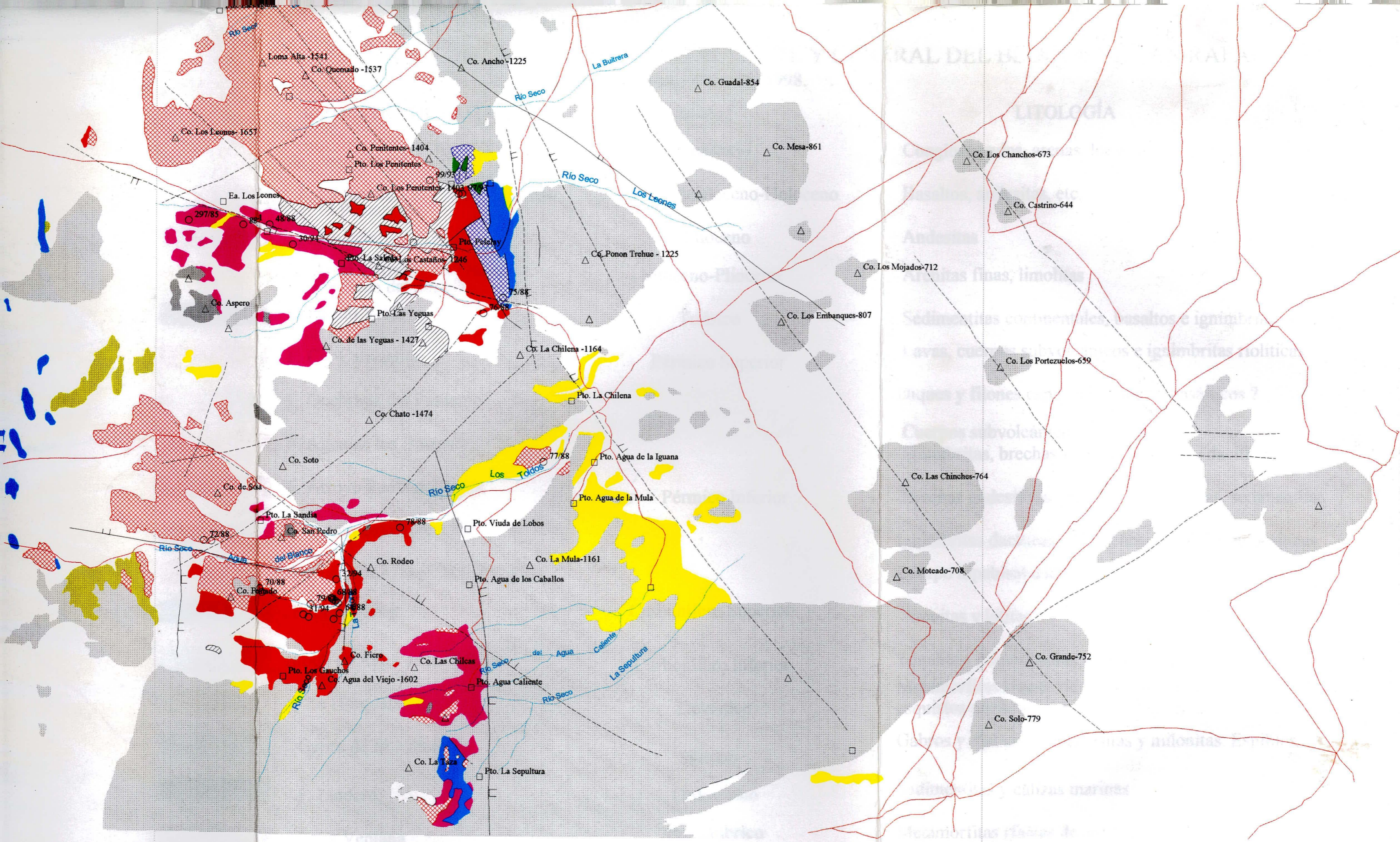

68°30'O

68°00 O